

«ԵՎԴՐՈ նախագիծ» ՍՊԸ  
Լիցենզիա 17021

# ԵԿԵՂԵՑՈՒ ՀԱՐՈՂ ՏԱՐԱԾՔԻ ԲԱՐԵԿԱՐԳՈՒՄ

Աշխատանքային Նախագիծ

(ՀՀ Գեղարքունիքի մարզ Վարդենիս համայնք, Ակունք բնակավայրի Սարալանջի փողոց, 2/2 հողամաս)  
(Օսածիպա՛իր 05-008-0153-0024)

Հաստատում եմ՝  
պատվիրատու

«ԵՎԴՐՈ նախագիծ» ՍՊԸ



Ն. Ալեքսանյան

# Էջերի ափսոսագիր

Էջ	Անվանում
1	Բացատրագիր
2	Շինարարական աշխատանքների ժամանակացույց
3	Գլխավոր հատակագիծ Մ 1:2000
4	Գլխավոր հատակագիծ Մ 1:500
5	Գլխավոր հատակագիծ Մ 1:500
6	Գլխավոր հատակագիծ Մ 1:500
7	ՀԱՏՎԱԾ 2-3
8	ՀԱՏՎԱԾ 3-4,
9	ՀԱՏՎԱԾ 5-6
10	ՀԱՏՎԱԾ 7-8
11	ԿՏՐՎԱԾՔ 1-1







# Քլիսափոր հատակագիծ Մ 1:2000

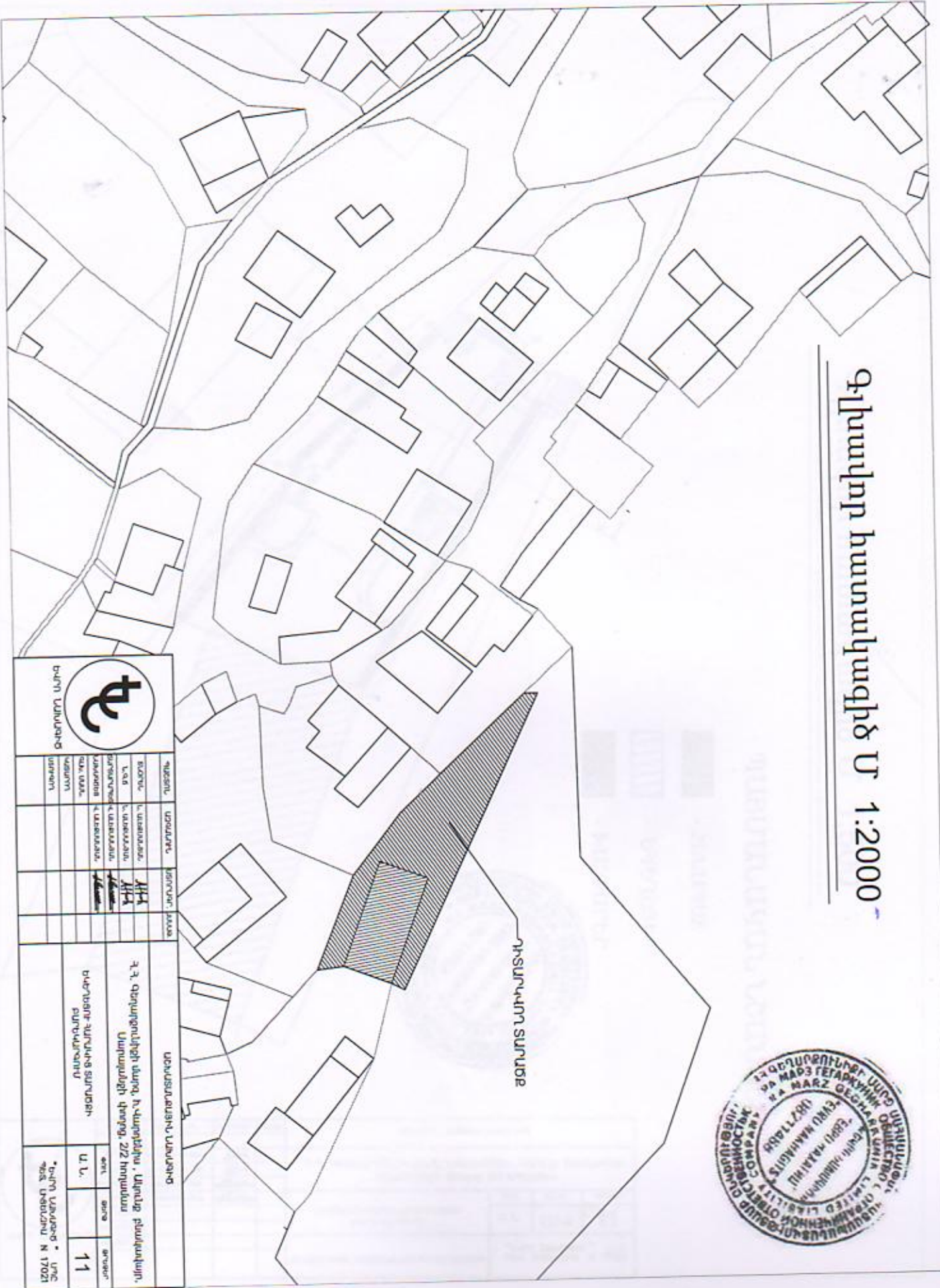

 <p>ԲԱՐԻ ԱՆՍԱՐՈՒՄ</p>		
ՊՈՏՈՆ	ՄԱՍՈՒՐ	ՏՐԱՐԱՆ ԿԱԿԱՆԱՑՄԱՆ ԿԱՐԴԻՆ ԱՐԿԻՏԵԿՏՐԱԿՏՐԱԿՑՈՒՄ
ԲՈՒՄԱՆ	Լ. ՍԱՅՐԱՅՆԻ	ԿՀԿ
ԼՈՒՑ	Կ. ՍԱՅՐԱՅՆԻ	ԿՀԿ
ՍՈՒՍՈՒՆԱԿԱՆԱՑՄԱՆ ԿԱՐԴԻՆ ԱՐԿԻՏԵԿՏՐԱԿՏՐԱԿՑՈՒՄ		
ՍՈՒՍՈՒՆԱԿԱՆԱՑՄԱՆ ԿԱՐԴԻՆ ԱՐԿԻՏԵԿՏՐԱԿՏՐԱԿՑՈՒՄ		
ՍՈՒՍՈՒՆԱԿԱՆԱՑՄԱՆ ԿԱՐԴԻՆ ԱՐԿԻՏԵԿՏՐԱԿՏՐԱԿՑՈՒՄ		
ՍՈՒՍՈՒՆԱԿԱՆԱՑՄԱՆ ԿԱՐԴԻՆ ԱՐԿԻՏԵԿՏՐԱԿՏՐԱԿՑՈՒՄ		
ՍՈՒՍՈՒՆԱԿԱՆԱՑՄԱՆ ԿԱՐԴԻՆ ԱՐԿԻՏԵԿՏՐԱԿՏՐԱԿՑՈՒՄ		
Ք. 3. ՔՐԿԱՄՈՒՆԻՔԻ ԱՐԿԻՏԵԿՏՐԱԿՏՐԱԿՑՈՒՄ, ԿՎԵՐՍԵՏԻՍ, ԱՐԿԻՏԵԿՏՐԱԿՏՐԱԿՑՈՒՄ, ԱՍՏՐԱՅՆԻ ՓՈՐՈՑ, 272 ԽՈՐԱԾԱՄ		
ԲԱՐՆԵՐԻ ՏՐԱՐԱՆԱՆ ՏՐԱՐԱՆ		
Ս. Լ.	ՍՐՅԱ	ՍՐՅԱՐ
		11
ԲԱՐԻ ԱՆՍԱՐՈՒՄ - ՍՐԿ 202. ԱՆՍԱՐՈՒՄ N 17021		



# Գլխավոր հատակագիծ Մ 1:500

## ՊԱՅՄԱՆԱԳԱՆ ՆՇԱՆՆԵՐ

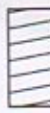
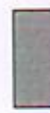

-  - ՇԵՆԱՊԱՏ
-  - ԵԿԻՆԼԵՑԻ
-  - ԽԱՉՔԱՐԵՐ



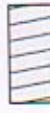

 <p>ՔՐԵՄԻԱ ԱՐԿԻՏԵԿՏՆԵՐ</p>	ՊԱՇՏՈՆ	ԱՎԱՅԱՐԱՆ	ԱՍՏՈՒՄԱՐ	ՆԱԿԱ	ԱՆՆԱՏԱՆՔԱՆ ԼՆՏԱՐԿ		
	ՏՐՈՒՆ	Լ. ԱՅՄԱՆՅԱՆ	<i>AY</i>		Գ.Գ. Գեղարքունիցի մարզ, Կ.Վարդենիս, Ակունք ընակավայր, Սարայանցի փողոց, 2/2 հողամաս		
	Ն.Գ.Տ.	Լ. ԱՅՄԱՆՅԱՆ	<i>AY</i>		ԵԿԻՆԵՑԻ ԿԱՆՎՈՒՄԻ ՏԱՐԱԿՆԵՐ		
	ԲՆԱՎԱՆԱԿԱՆ	Լ. ԱՅՄԱՆՅԱՆ	<i>AY</i>		ՏՐՆ	ՁԻՐ	ՑՐԱՐ
	ՆԱԿԱՆՈՑ	Լ. ԱՅՄԱՆՅԱՆ	<i>AY</i>		Ա. Ն.	ԸՄ-2	11
ՏՆՎ. ԱՄԱՆ				*ԵՊՐ ԼՆՏԱՐԿԻՑ * ՄՐԸ ՊԵՏ ԼԻՑԵՆԶԻԱ N 17021			
ԿԱՏԱՐ							
ԱՆՎՈՐ							

# Գլխավոր հատակագիծ Մ 1:500

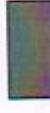
## ՊԱՅՄԱՆԱԿԱՆ ՆՇԱՆՆԵՐ

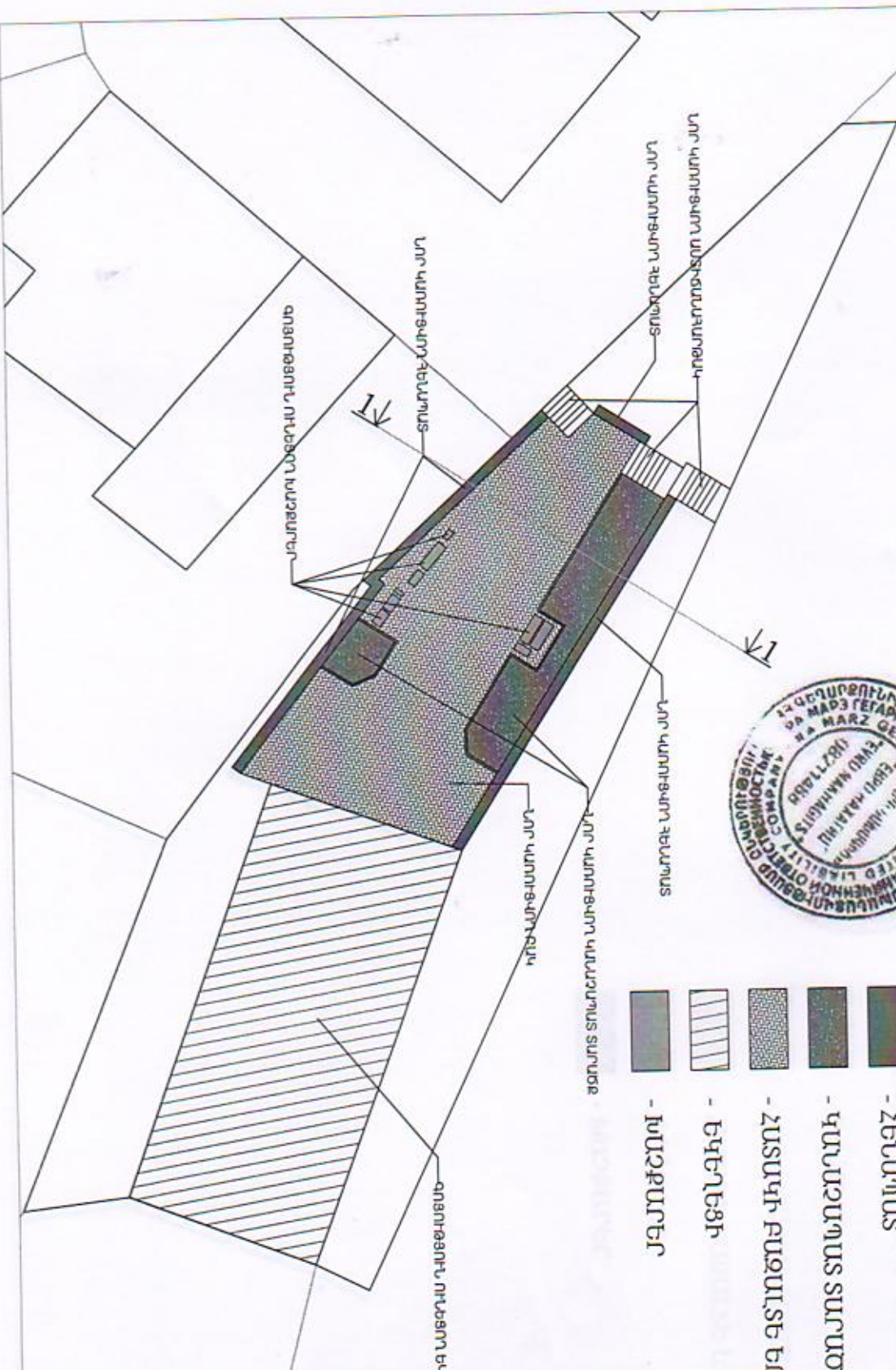
-  - ԽԱՉՔԱՐԵՐ
-  - ԵԿԵՂԵՑԻ
-  - ՀԱՏԱԿԻ ԲԱՅԱՆՏԵ ԵՐԵՄԱՆ ԿԱՐԿԱՆՈՒՄ
-  - ԿԱՆՆԱԿԱՆ ՍԱՐՔԱՐԵՐ
-  - ՇԵՆԱԳԱՍ







	Պատճառ	Աշխատող	Աստիճան	Ամսաթիվ	ՆՇԱՆԱՅՈՒՆԻ ՆԱՄԱԿ
	Տարի	Լ. ԱՅԻՆՅԱՆ	ԱԿԿ		Հ.Բ. Գեղարքունիքի մարզ, Ի.Վարդեղիս, Ալյուք բնակավայր, Սարալանցի փողոց, 2/2 հողամաս
	Լճ	Լ. ԱՅԻՆՅԱՆ	ԱԿԿ		ԵԿԵՂԵՑԻ ԿԱՐԿԱՆՈՒՄ
	Բարձրագույն	Լ. ԱՅԻՆՅԱՆ	ԱԿԿ		ԵԿԵՂԵՑԻ ԿԱՐԿԱՆՈՒՄ
Տեխ. մաս	Լ. ԱՅԻՆՅԱՆ	ԱԿԿ			ԵԿԵՂԵՑԻ ԿԱՐԿԱՆՈՒՄ
Վաստակ					ՏԻՆՈՒՄԱՆ ԱՆՎՈՐՈՒՄԻ ԲԱՆԱՍԿԱՅՈՒՄ
Վաստակ					ՏԻՆՈՒՄԱՆ ԱՆՎՈՐՈՒՄԻ ԲԱՆԱՍԿԱՅՈՒՄ



# Գլխավոր հատակագիծ Մ 1:500

## ՊԱՅՄԱՆԱԿԱՆ ՆՇԱՆՆԵՐ

-  - ԽԱՉՔԱՐԵՐ
-  - ԵԿԵՂԵՑԻ
-  - ՀԱՏԱԿԻ ԲԱԶՄԱՆԵ ԵՐԵՍՏԱԿԱՆ ՍԱՐՄԵՔ
-  - ԿԱՆԱԶԱՊԱՏ ՏԱՐՄԵՔ
-  - ՉԵՆԱՊԱՏ



 <p>ԿՈՆՍՏՐԱԿՏԻ ՎԵՐԵՍՏԱԿԱՆ ՍԱՐՄԵՔ</p>	ՊԱՅՄԱՆ	ԱՅԳԱՆՈՐ	ՆՍՈՒՄ	ՏԱՅԻ	ՆՍՈՒՄ		
	ՏՐՈՒՆ	Ն. ՆՆՆՆՆՆՆՆ	<i>[Signature]</i>		Հ.Բ. Գեղարցունիի մարզ, Կ.Վարդենիս, Ալյուսկ		
	ԼՊԸ	Ն. ՆՆՆՆՆՆՆՆ	<i>[Signature]</i>		Սարախանցի փողոց, 2/2 հողամաս		
	ՔԱՆՈՒՄԻ	Ն. ՆՆՆՆՆՆՆՆ	<i>[Signature]</i>		ԵԿԵՂԵՑԻ ԿԱՆԱԶԱՊԱՏ ՏԱՐՄԵՔ		
	ԳՍԱ ՍՄԱՆ	Ն. ՆՆՆՆՆՆՆՆ	<i>[Signature]</i>		ՏՐՈՒՆ	ՏՐՈՒՄ	ՏՐՈՒՄ
ԿԱՏՐՈՒ				Ա. Ն.	ԼՍ	11	
ՍՏՈՐՈՒ				ԵԿԱՐԱՄԱՆԿԱՆ ԱՇԽԱՏԱՐԱՐՆԵՐԻ ԲԵՐՆԱԿԱՆՈՒՄ			*ԵՐՈՒ ՆՍՈՒՄԸ ՊԵՏ ԼՈՒՆԵՆԻՉ N 17021



# ՀԱՏՎԱԾ 1-2

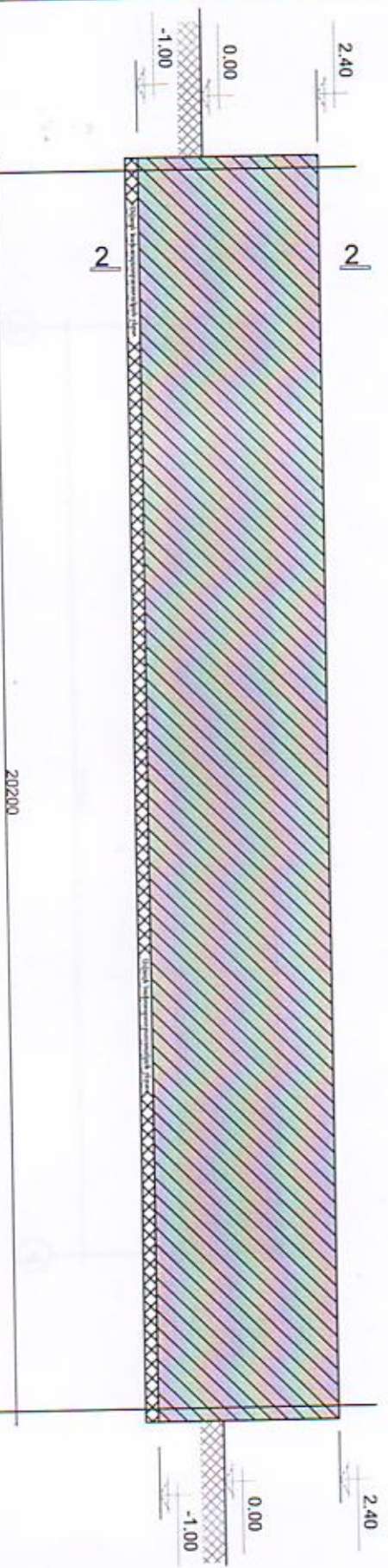

Կտրիկաձև 2-2

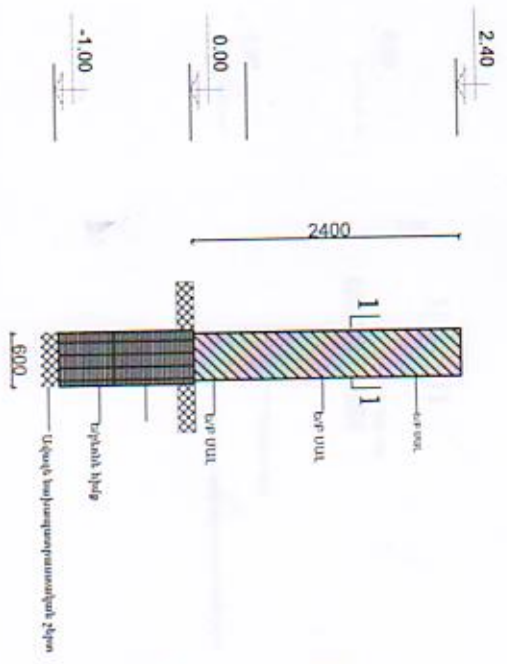

Կտրիկաձև 1-1

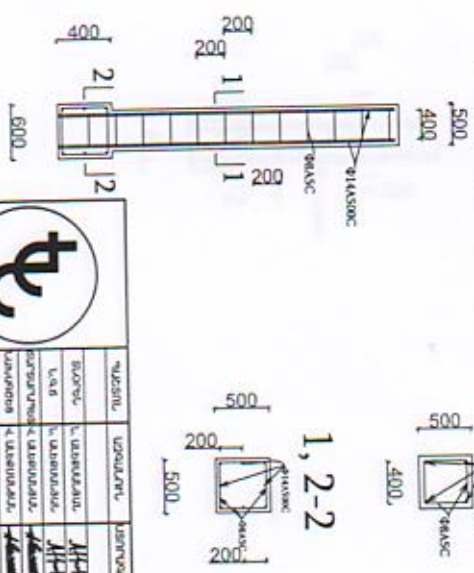

		ՊԱՏՈՐ	ՄԱՍՏՐԱՆ	ԽՈՐՀԱՆՈՒՄ	ՍՈՒՆԱԿ
		ՎԱՅՈՒՆ	ՎԱՅՈՒՆ	ՎԱՅՈՒՆ	ՎԱՅՈՒՆ
Գ. Գ. ՉԵՐԿՈՒՆԻՅԱՆ ԿԱՐԳ Ի. ԿԱՐԿՈՒՆԻՅԱՆ ԱՍՏՈՆԻ ԲՆԱԿԱՎԱԿԱՅԻՆ ՍՈՒՆԱԿԱՆ ԳՐԱԳՐԱԿԱՆ ԳՐԱԿԱՆՈՒԹՅԱՆ ԿԵՆՏՐՈՆ 212 ԻՊՐԱՍՏԱՆ		ԿԱՆԱԿԱՆ ԳՐԱԳՐԱԿԱՆ ԳՐԱԿԱՆՈՒԹՅԱՆ ԿԵՆՏՐՈՆ			
ԿԱՆԱԿԱՆ ԳՐԱԳՐԱԿԱՆ ԳՐԱԿԱՆՈՒԹՅԱՆ ԿԵՆՏՐՈՆ		ԿԱՆԱԿԱՆ ԳՐԱԳՐԱԿԱՆ ԳՐԱԿԱՆՈՒԹՅԱՆ ԿԵՆՏՐՈՆ		ԿԱՆԱԿԱՆ ԳՐԱԳՐԱԿԱՆ ԳՐԱԿԱՆՈՒԹՅԱՆ ԿԵՆՏՐՈՆ	
ՀԱՏՎԱԾ 1-2		ԿԱՆԱԿԱՆ ԳՐԱԳՐԱԿԱՆ ԳՐԱԿԱՆՈՒԹՅԱՆ ԿԵՆՏՐՈՆ		ԿԱՆԱԿԱՆ ԳՐԱԳՐԱԿԱՆ ԳՐԱԿԱՆՈՒԹՅԱՆ ԿԵՆՏՐՈՆ	





# ՀԱՏՎԱԾ 5-6

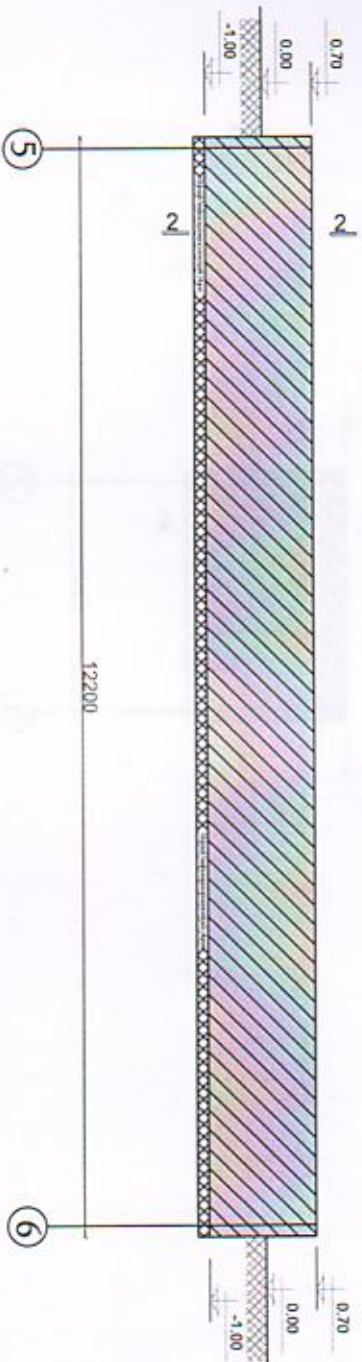

Կտրիկածք 2-2

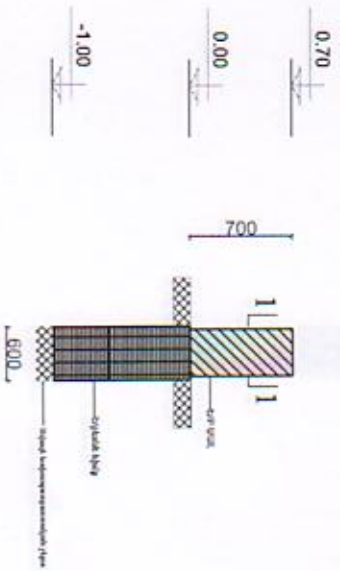

Կտրիկածք 1-1

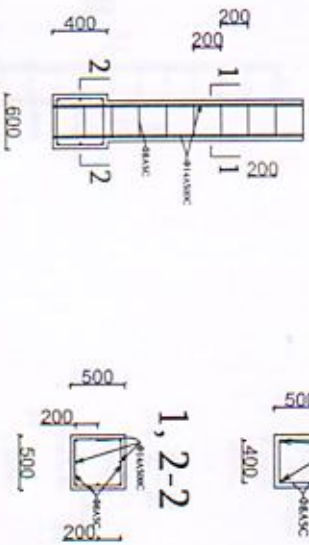

 <p>ԿՈՆՍՏՐԱԿՏԻ ՎՈՐՈՒՄԻՆԱԿԱՆ ԿԵՆՏՐՈՆ</p>		ՊԱՅՈՒՄ	ԱՇԽԱՏԱՐԱՆ	ԵՐԵՎԱՆԻ ՅՈՒՐԱԿ	<p>ՍՈՒՍՏԱՆԱԳՈՒՆԱԿԱՆՈՒԹՅԱՆ ԿԵՆՏՐՈՆ</p>	
		ՏՅՈՒՆ	Լ. ԱՍԽԱՏԱՆՅԱՆ	ՄԻԿ		
<p>Հ. Հ. ՔԵՐԵՍՏՐՈՒՆԻՅԻ ԹԱՐԳ, Ի. ՎԱՅՐՈՅԻՆԻ, ԱՆՈՒՆԸ ԲՆԱԿԱԿԱՅԻՆ, ՍԱՌԱՍՏԱՆԻՑԻ ԹՈՐՈՐՑ, 2/2 ԽՈՐՀԱՆԱ</p>		ԼՈՑ	Լ. ԱՍԽԱՏԱՆՅԱՆ	ՄԻԿ	<p>ԵՐԵՎԱՆԻ ՀԱՆՐԱՊԵՏՈՒԹՅԱՆ ԿՈՆՍՏՐԱԿՏԻ ՎՈՐՈՒՄԻՆԱԿԱՆ ԿԵՆՏՐՈՆ</p>	
		ՎՈՐՈՒՄԻՆԱԿԱՆ ԿԵՆՏՐՈՆ	Լ. ԱՍԽԱՏԱՆՅԱՆ	ՄԻԿ		
<p>ԵՐԵՎԱՆԻ ՀԱՆՐԱՊԵՏՈՒԹՅԱՆ ԿՈՆՍՏՐԱԿՏԻ ՎՈՐՈՒՄԻՆԱԿԱՆ ԿԵՆՏՐՈՆ</p>		ՎՈՐՈՒՄԻՆԱԿԱՆ ԿԵՆՏՐՈՆ	Լ. ԱՍԽԱՏԱՆՅԱՆ	ՄԻԿ	<p>ԿՈՆՍՏՐԱԿՏԻ ՎՈՐՈՒՄԻՆԱԿԱՆ ԿԵՆՏՐՈՆ</p>	
		ՎՈՐՈՒՄԻՆԱԿԱՆ ԿԵՆՏՐՈՆ	Լ. ԱՍԽԱՏԱՆՅԱՆ	ՄԻԿ		
<p>ՀԱՏՎԱԾ 5-6</p>		Ս. Լ.	ԿՄ-3	11	<p>ԿՈՆՍՏՐԱԿՏԻ ՎՈՐՈՒՄԻՆԱԿԱՆ ԿԵՆՏՐՈՆ N 17021</p>	



# ՀԱՏՎԱԾ 7-8

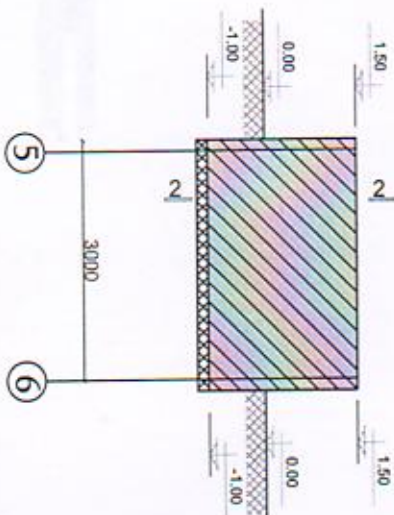

Կտրիվածք 2-2

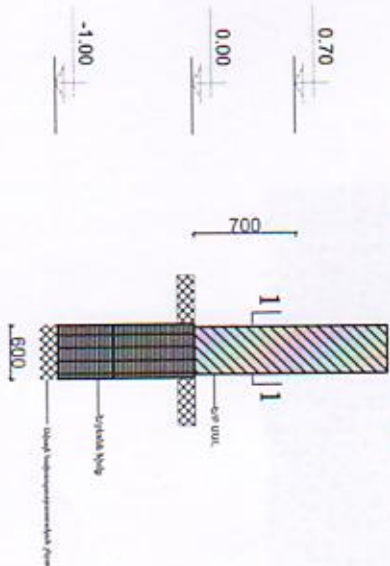

Կտրիվածք 1-1

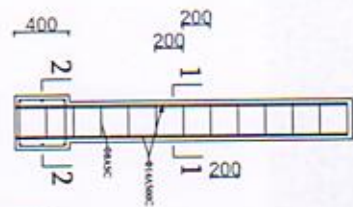

1, 1-1

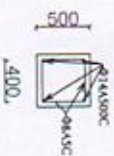

1, 2-2

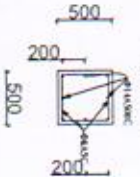

Պատվերի համար	Մշակման օրոք	Նախագիծը կազմողը	Ստորագրողը
Տարածք	Ն. ԱՍԵՆԱՆՅԱՆ	ՄԿԿ	ՄԿԿ
Լուս. ն. ստեղծող	Ն. ԱՍԵՆԱՆՅԱՆ	ՄԿԿ	ՄԿԿ
Ստորագրողի փոքր. շՆԻՊԱՆԱՆ	Ն. ԱՍԵՆԱՆՅԱՆ	ՄԿԿ	ՄԿԿ
Վարչության ն. ստեղծող	Ն. ԱՍԵՆԱՆՅԱՆ	ՄԿԿ	ՄԿԿ
Չեղ. ստղ.			
Վարչ. ստղ.			
Ստորագրող			
Ստորագր.			

ՍԵՆՏՐԱԼԱԿԱՆ ԱՐԿԻՏԵԿՏ

Հ. Գ. Քրեմինյանի մարզ. հ. վարչակազմի. Արևիկի բնակավայրի,  
Ստորագրողի փոքր. շՆԻՊԱՆԱՆ

Վերականգնողական խմբի  
բարձրագույն

ՏՐԼ	ՑԻՐԵ	ՕՐԵՏԵՐ
Ա. Ա.	ԿԱՎ-3	11

ՀԱՏՎԱԾ 7-8

Քրեմինյան ԿՊՏ  
ՊՏ. ԱՍԵՆԱՆՅԱՆ N 17021

# ՀԿՏԴՎԱԾՔ 1-1

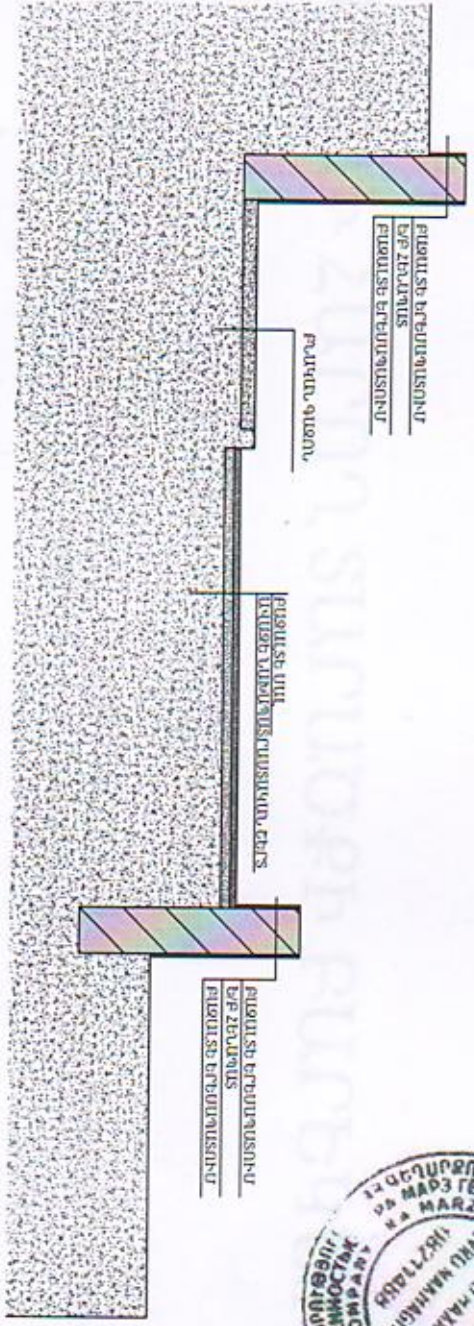

 <p>ԲՈՒՆ ԱՆՈՒՅՈՒՄ</p>		ՊԱՇՏՈՒՄ	ԱՐԴԱՐԱՆ	ՍՏՐԱՐԱՆ	ԱՆՈՒՅՈՒՄ	<p>Հ.Գ. ՎԵՐԿՈՐՈՒՄԻՆԻ ՎԱՐԳ, Ի.ՎԱՐՈՒՆԻՍԻԱ, ԱՎԻՆՈՒՅ ԲՈՒՄԿԱՎԱԿԱՆ, ԱՍՏՐԱՅԱԿԻ ԳՈՐԴՈՑ, 212 ԻՊՈՒՄԱՆ</p> <p>ԲՈՒՆ ԱՆՈՒՅՈՒՄԻ ԱՐԴՎԱԾՔՈՒՄ</p>	<p>ՀԱՅԿԱՍՏԱՆԻ ՀԱՆՐԱՊԵՏՈՒԹՅԱՆ ԱՏՈՒՄԱՆ ԳՆԱԿԱՆՈՒԹՅԱՆ ՍՏՐԱՍՏՈՐԵՐԻ ԸՆԴՈՒՄ</p>		
		ԵՐԵՎԱՆ	Հ.ՎԱՐՈՒՆԻՍԻԱ	Հ.ՎԱՐՈՒՆԻՍԻԱ	Հ.ՎԱՐՈՒՆԻՍԻԱ		Հ.ՎԱՐՈՒՆԻՍԻԱ	Մ.Ն.	ՏԵՐՑ
<p>ՀԿՏԴՎԱԾՔ 1-1</p>		<p>ԲՈՒՆ ԱՆՈՒՅՈՒՄ - ՄՈՑ ԳՈՐ. ԱՆՈՒՅՈՒՄ N 17021</p>							